

9-5-80  
L. 2869



JAMHUURIYADDA DIMOQ. SOOMAALIYA  
DAWLADDA HOOSE EE XAMAR  
DAWLADDA HOOSE EE XAMAR  
QAYBTA DHULKA RASMIGA AH  
SIIN DHUL

iyadoo la arkay ogolaansihii Guddiga

ee \_\_\_\_\_

markay taariikhdu ahayd \_\_\_\_\_

kuna saabsanayd naqshadii dhismaha oo u keensaday,  
Jaalle XAAJI YUUSUF CUSMAAN CULUSOW.

kaasoo horay u soo weydiistay gabal dhul dhismood  
ah oo ku yaal MUQDISHO - DEGmada KAARAAN.-

DH/MG/W/DH/012/88

iyadoo la arkay warqadii tiradeedu ahayd \_\_\_\_\_

oo waaxda dhismaha iyo dhulka taariikhduna ahayd  
7 JAN. 1988.

\_\_\_\_\_, laguna amraayey xafiiska  
farsamada dhulka inuu wareejiyo dhulka ujeeddada  
ku qoran.

Sanadii KUN SAGAAL BOQOL SIBEETAN IYO TODoba.-

maalintii 29/12/87 ee bishii DICEMBRE

Jaalle JEOM. CALI AXMED MAXAMED.-

ee ka tirsan Xafiiska Farsamada Dhulka u amaray-  
na maamulaha Waaxda

Wuxuu tegey meeshi dhulka ku yiil, sidey caadadu ahaydna isagoo jooga qofkii la siinayey dhulkaas waxaa la tusay geesihii tasoo wafaqsan qorshaha magaalada :

waxayna u egtahay sida soo socota :

Waa gabal dhul Dowladeed ah oo ku yaal Muqdisho, Degmada KAARAAN, qaabkiisu yahay Ret-tangelare addimihiisuna yihiin mt.230X270 lana mid ah mq.6... '0/=====

**SOOHDIMIHIISUNA YIILIN SIDATAN**

**WAQOQYI WAXAA KA XIGA :- W A D D O.**

**KOOFUR " " " :- W A D D O.**

**GALBEED " " " :- W A D D O.**

**B A R I " " " :- W A D D O.**

Si lagu caddeyo qaabka iyo caddada dhulkaas waxaalays xusuusinayaa in laga arkikaro naqshadda ku dhegan warqaddaan Isagoo jooga weydiistihii waxaa loo soo mudey 4tii gees ee dhulkaas, waxuuna caddeyey inuu rali yahay.

In kastoo siinta ay xeerar ku xerayso. Dawladda Soomaaliyeed waxba looma raacan karo illa iyo inta ay ka bixineyso "Amar Xeer" dhismo.

Xaashidaan siismada dhulka waxaa laga sameynayaa 3 nuqul oo la kala siinayo : Danayaha. Qaybta Dhulka iyo Dhismaha, Dawladda Hoose ee

Qofka la siiyey dhulka

  
Jiom. dhiibay dhulka

Madaxa Laanta Farsam. Dhulka

= PLANIMETRIA =

NAQSHADDA DHULKA. DIYAAS = 1: 4000

270



01B	02B
-----	-----



04B	05B
-----	-----

230



08B	09B
-----	-----

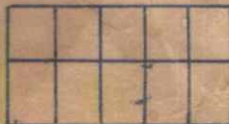

014B	015B
------	------



016B	013B
------	------



020B	021B
------	------

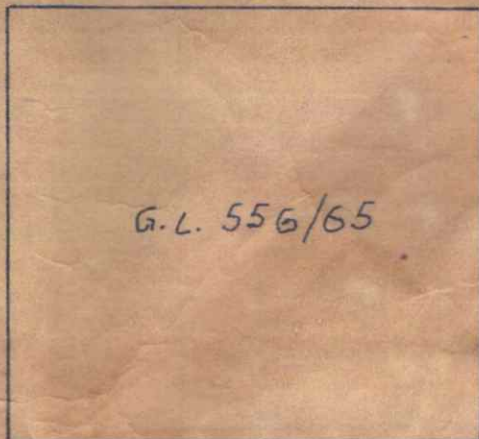

G.L. 556/65



022B	023B	024B
------	------	------

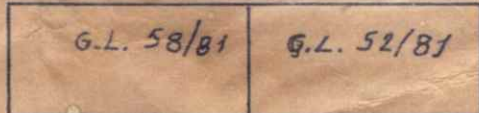

G.L. 58/81

G.L. 52/81

WADDADA BALCAD

WIADDADA BALCAH

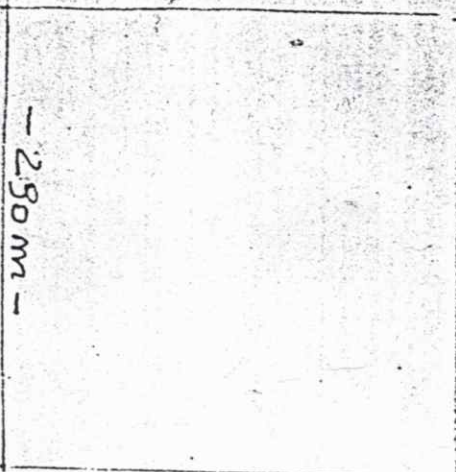
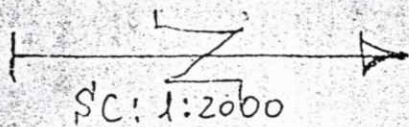

082 081	083 084	085 086	087 088	089 090	091 092	093 094	095 096	097 098	099 100
081 082	083 084	085 086	087 088	089 090	091 092	093 094	095 096	097 098	099 100
081 082	083 084	085 086	087 088	089 090	091 092	093 094	095 096	097 098	099 100
081 082	083 084	085 086	087 088	089 090	091 092	093 094	095 096	097 098	099 100
081 082	083 084	085 086	087 088	089 090	091 092	093 094	095 096	097 098	099 100
081 082	083 084	085 086	087 088	089 090	091 092	093 094	095 096	097 098	099 100
081 082	083 084	085 086	087 088	089 090	091 092	093 094	095 096	097 098	099 100
081 082	083 084	085 086	087 088	089 090	091 092	093 094	095 096	097 098	099 100
081 082	083 084	085 086	087 088	089 090	091 092	093 094	095 096	097 098	099 100
081 082	083 084	085 086	087 088	089 090	091 092	093 094	095 096	097 098	099 100

JID 20M

JID 20M

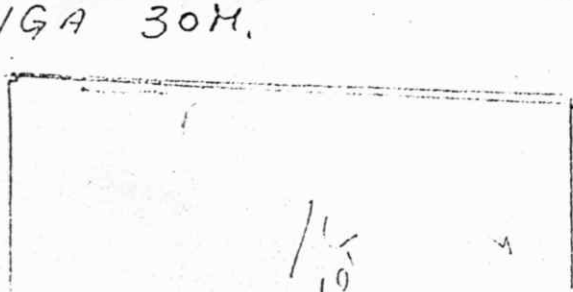
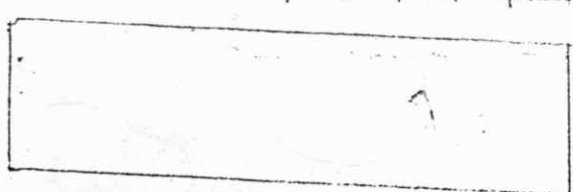
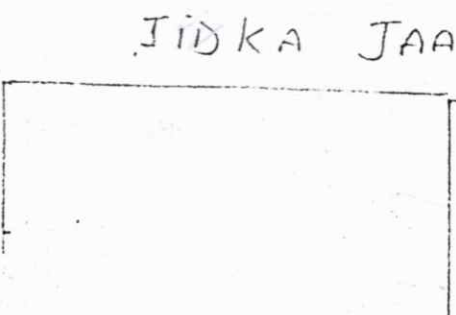

JIDKA JAAYGA 30M.

100